Настройка чат-бота для Instagram Direct: пошаговая инструкция

Зачем бизнесу чат-бот в Instagram Direct

Instagram Direct — один из самых активных каналов для общения с клиентами. Люди пишут в директ, чтобы уточнить цену, узнать о наличии товара или договориться о встрече. Если ответов приходится ждать часами, часть покупателей просто уходит к конкурентам. Чат-бот решает эту проблему: он отвечает мгновенно, задаёт уточняющие вопросы и передаёт готовые заявки менеджерам. Но одно дело — установить бота, другое — правильно подключить его ко всем каналам, чтобы он работал без сбоев. Разберёмся, как это сделать.

Шаг 1: Выбор платформы для бота

Прежде чем подключать бота к Instagram Direct, нужно определиться с инструментом, на котором он будет работать. Готовые сервисы, такие как GPTBot.uz, предоставляют AI-менеджеров, которые умеют общаться в Instagram и Telegram, собирать контакты, квалифицировать лиды и отправлять готовые заявки в CRM. Важно выбрать решение, которое поддерживает именно Instagram Direct, а не только комментарии. Некоторые платформы работают только с Telegram, другие — с обоими мессенджерами. Обратите внимание на наличие интеграции с вашей CRM, возможность настройки сценариев ответов и аналитику.

Что проверить на этом этапе:

- Поддерживает ли сервис Instagram Direct API (не только ленту или stories).
- Есть ли возможность настроить несколько сценариев: для вопросов по каталогу, для записи, для FAQ.
- Как происходит передача данных в CRM: вручную или автоматически.

Шаг 2: Подключение аккаунта Instagram

Для работы бота с Instagram Direct требуется подключить бизнес-аккаунт. Личный профиль не подходит — у него нет доступа к API для сообщений. Если у вас ещё нет бизнес-аккаунта, его нужно создать или переключить существующий в настройках. После этого необходимо авторизовать бота через Facebook Developer Portal или через интерфейс выбранной платформы — обычно это делается в пару кликов, но нужно дать разрешение на чтение и отправку сообщений.

Типичная ошибка — забыть подтвердить права доступа после смены пароля или двухфакторной аутентификации. Если бот перестаёт отвечать, первым делом проверьте, активна ли привязка. Также убедитесь, что аккаунт Instagram не находится в тени от Meta из-за частых жалоб или спам-рассылок — это может заблокировать отправку сообщений через API.

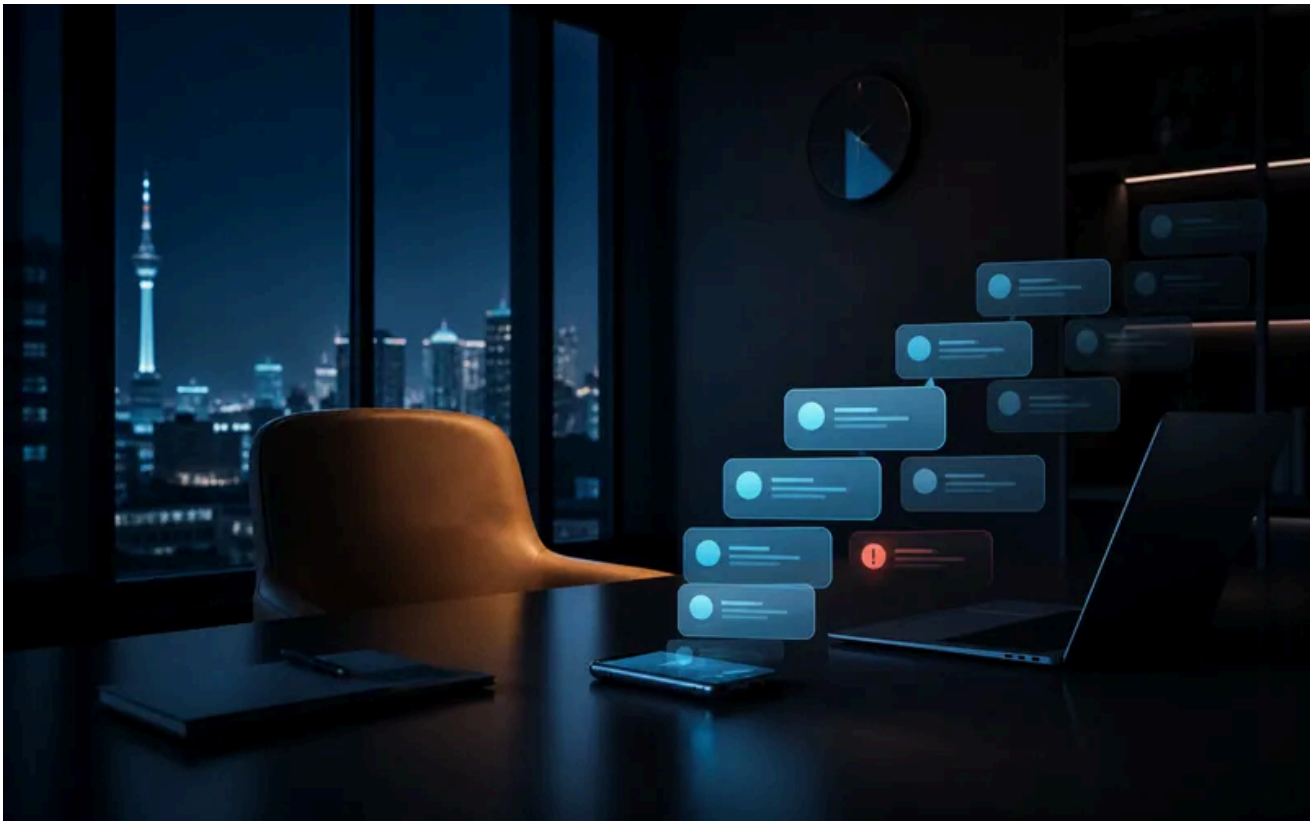

Шаг 3: Настройка сценариев общения

Бот должен уметь не просто отвечать «Здравствуйте, чем помочь?», а вести диалог по заданному пути. Продумайте типичные запросы, которые приходят в директ: вопросы по цене, срокам доставки, наличию. Для каждого напишите ответ и определите, какие данные бот должен собрать. Например, если клиент спрашивает о товаре, бот может уточнить цвет, размер и контакт для связи, а затем отправить заявку менеджеру.

Важный момент: не пытайтесь охватить все возможные вопросы сразу. Начните с трёх-четырёх основных сценариев. Постепенно, анализируя пропущенные диалоги, вы сможете дорабатывать бота. Платформы вроде GPTBot.uz позволяют редактировать сценарии в реальном времени, не останавливая работу.

Именно на этом этапе проявляется главное преимущество автоматизация общения в мессенджерах: бот берёт на себя рутинные вопросы, а менеджеры получают только

готовые, квалифицированные лиды. Это сокращает время ответа с часов до секунд и повышает конверсию.

Шаг 4: Интеграция с другими каналами

Редко бывает, что клиенты пишут только в Instagram. Многие используют Telegram, а кто-то оставляет комментарии под постами. Чтобы бот работал как единая система, его нужно подключить ко всем каналам, где есть активность. Для Telegram процесс проще: достаточно создать бота через @BotFather и вставить токен. Для Instagram, как мы уже обсудили, потребуется бизнес-аккаунт.

Если вы используете CRM, настройте передачу заявок из всех каналов в одну воронку. Тогда менеджер видит историю переписки независимо от того, откуда пришло сообщение. Это удобно: клиент может написать в Instagram, а затем уточнить детали в Telegram, и бот не потеряет контекст.

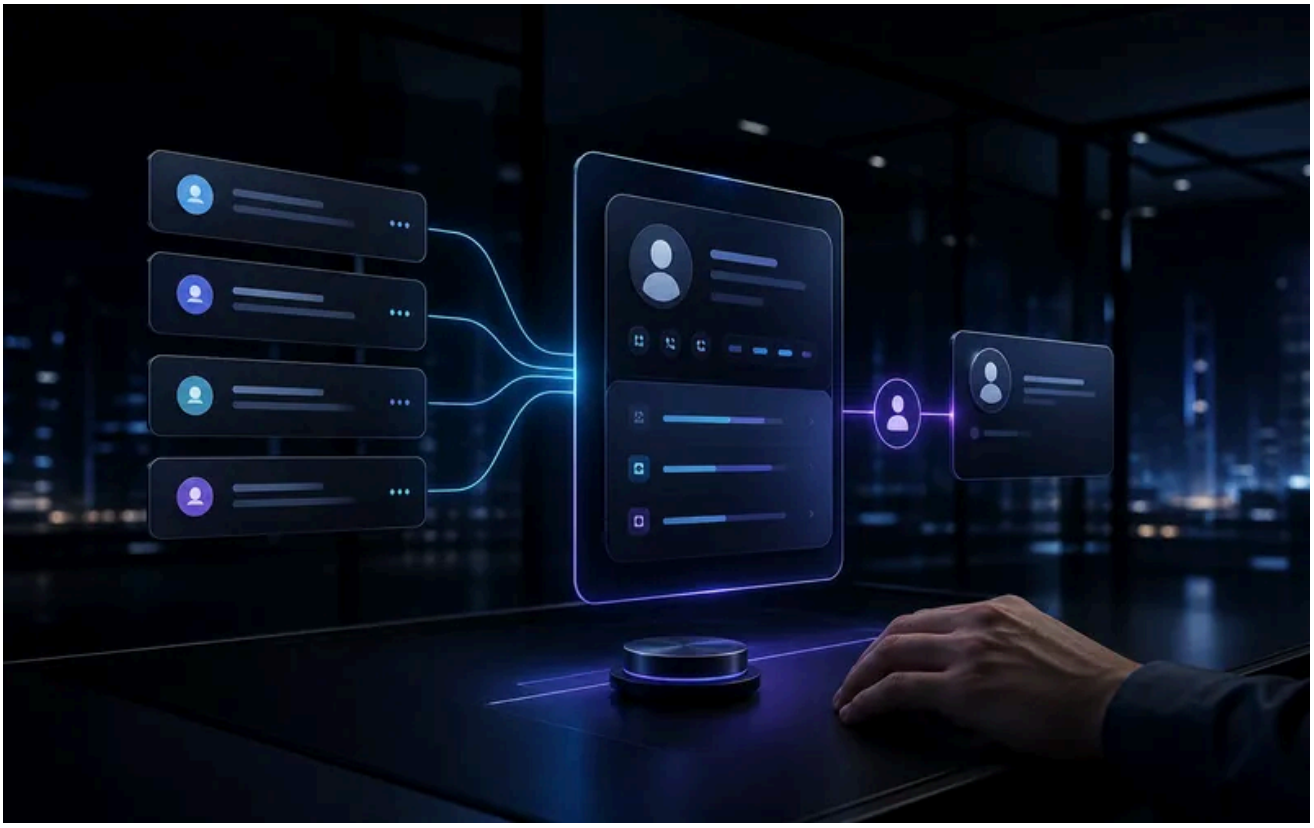

Что может пойти не так:

- Разные настройки сценариев для разных каналов — клиент получает противоречивые ответы.
- Дублирование заявок, если бот не проверяет, был ли уже такой контакт.

- Потеря сообщений при переключении между каналами — проверьте, сохраняется ли история.

Шаг 5: Тестирование и запуск

Перед тем как запустить бота на реальных клиентах, проведите тестовый период. Напишите себе в директ с разных аккаунтов, проверьте все сценарии, убедитесь, что бот корректно передаёт данные в CRM. Попросите коллег задать нестандартные вопросы — так вы увидите, где бот «зависает» или отвечает невпопад.

Обратите внимание на скорость ответа. Если бот отвечает дольше 5–10 секунд, это может быть связано с ограничениями API или с медленной работой платформы. В таких случаях стоит обратиться в поддержку сервиса. Также проверьте, как бот ведёт себя при большом количестве одновременных диалогов — не теряет ли сообщения.

Шаг 6: Мониторинг и доработка

После запуска работа не заканчивается. Анализируйте диалоги, которые бот не смог обработать — это ценный материал для доработки сценариев. Смотрите статистику: сколько лидов прошло квалификацию, сколько дошло до менеджера, какая конверсия из сообщения в заявку. Платформы вроде GPTBot.uz предоставляют встроенную аналитику, которая помогает видеть слабые места.

Если вы заметили, что бот часто ошибается в определении намерения клиента, скорректируйте ключевые слова или добавьте больше вопросов для уточнения. Постепенно точность распознавания будет расти, и **автоматизация общения в мессенджерах** станет работать практически без сбоев.

Типичные ошибки при подключении

Даже при правильной настройке могут возникнуть проблемы. Вот несколько распространённых:

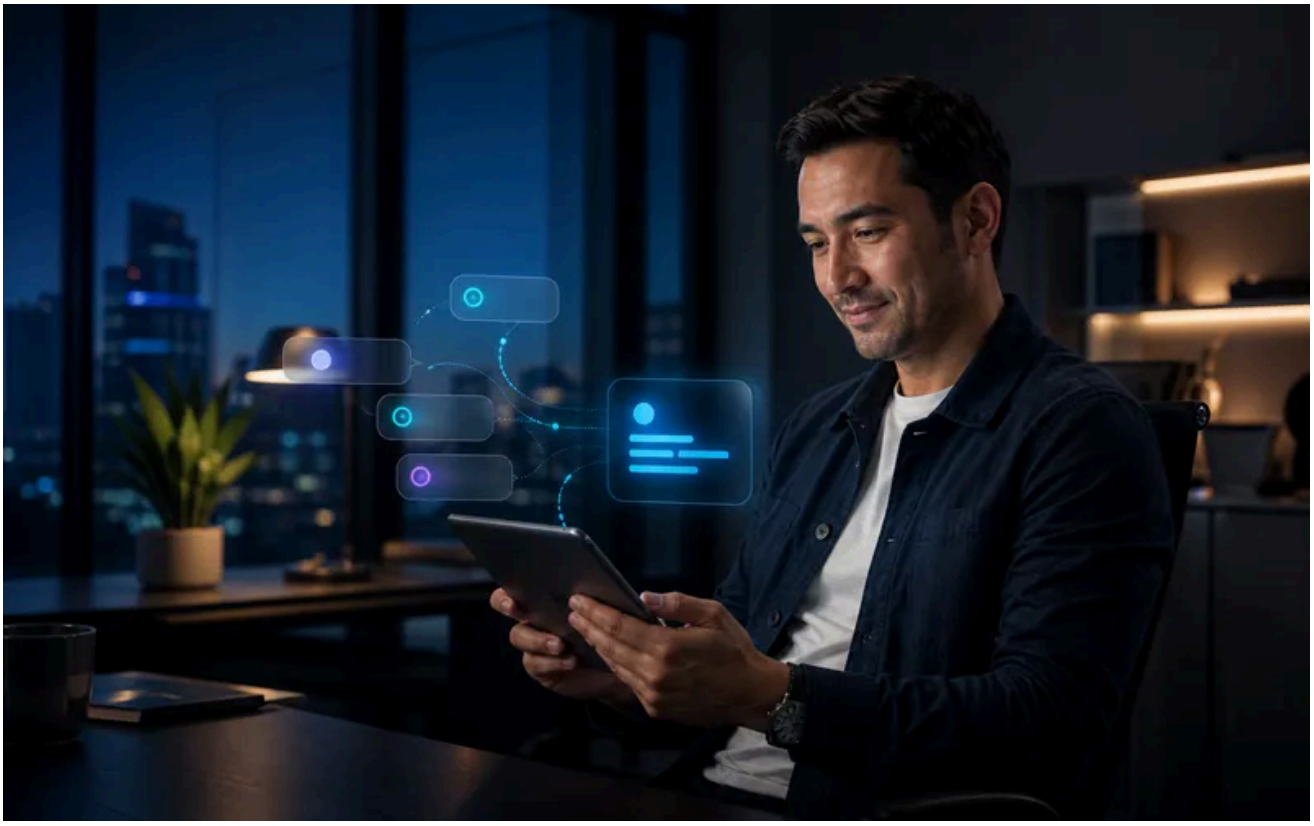

- Бот не отвечает в Instagram Direct, хотя работает в Telegram — проверьте, подключён ли бизнес-аккаунт и активен ли токен.
- Заявки дублируются в CRM — настройте проверку на уникальность контакта по номеру телефона или email.
- Клиенты жалуются, что бот не понимает простые вопросы — значит, сценарии слишком жёсткие, добавьте больше вариантов ответов.
- Бот отвечает только на русском, хотя аудитория пишет на двух языках — если нужно, настройте мультиязычность или хотя бы фразу о том, что бот понимает только русский.

Избежать этих проблем помогает тщательное тестирование и постепенное расширение функционала. Не пытайтесь сделать идеального бота с первого дня — запустите минимальную версию, а потом улучшайте её на основе реальных диалогов.

Почему это стоит сделать сейчас

Клиенты привыкли к мгновенным ответам. Если бизнес не отвечает в течение нескольких минут, он теряет доверие. Чат-бот в Instagram Direct — это не просто модная функция, а необходимость для тех, кто хочет обрабатывать входящий поток без задержек. Подключив его правильно, вы освободите время менеджеров для сложных переговоров и увеличите количество закрытых сделок.